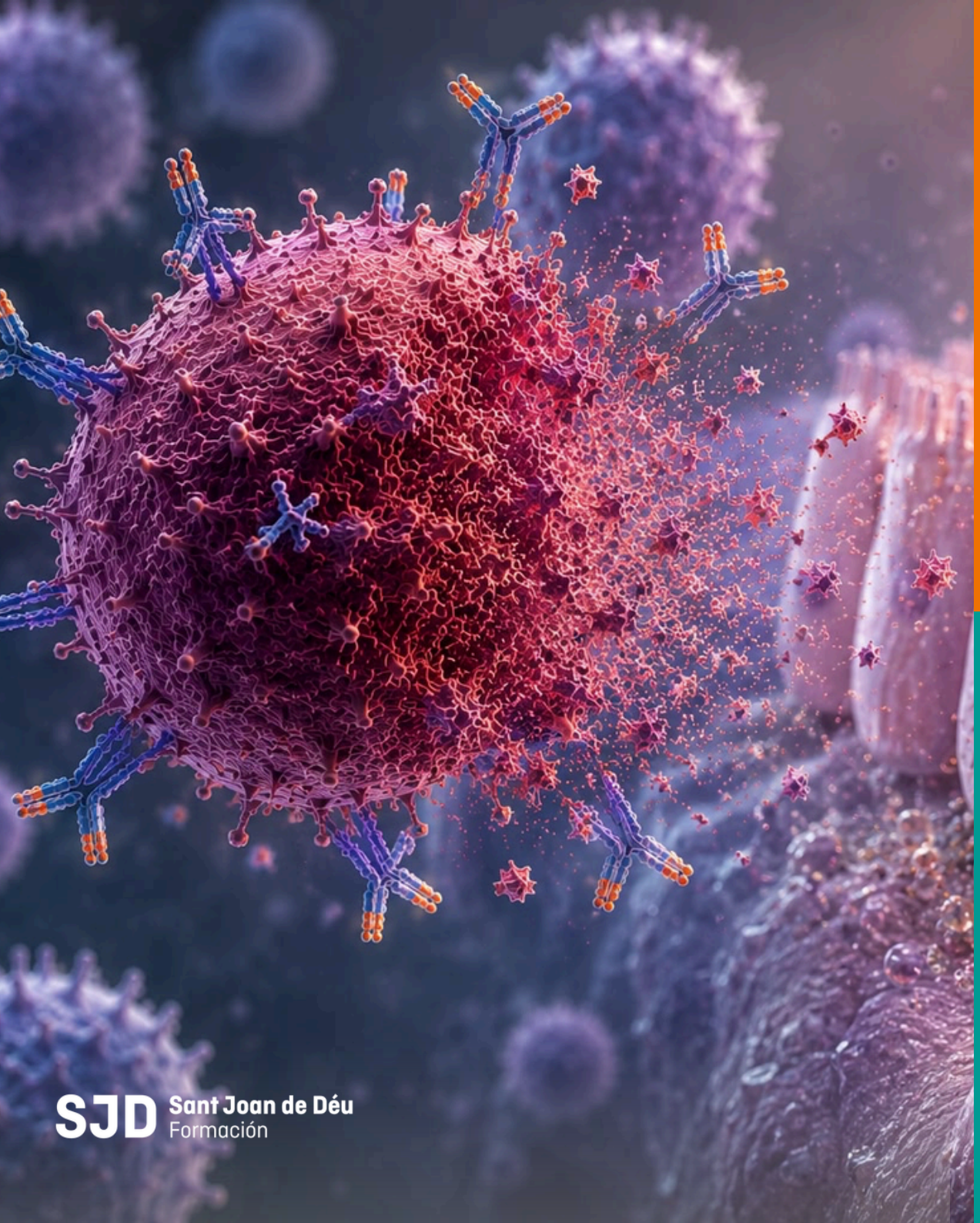

SJD Sant Joan de Déu Formación

Avances en Nefro-Oncología y Nefrología Pediátrica

IV Edición

Jornada
12.11.2026 -
13.11.2026

Híbrida

16h

J

Actualízate en los últimos avances que están redefiniendo el abordaje clínico en Nefro-Oncología, Nefro-Hematología y Nefrología Pediátrica

Jornada dirigida a profesionales del ámbito pediátrico renal y oncohematológico que ofrece una actualización científica y clínica con expertos nacionales e internacionales.

Con un enfoque práctico e interactivo, se abordarán los avances clave en nefro-oncología, nefro-hematología y nefrología pediátrica, incluyendo nuevas terapias, diagnóstico precoz y prevención del daño renal.

A través de talleres y casos prácticos, se adquirirán herramientas aplicables al manejo integral del paciente.

Dirigido a

Pediatras, Nefrólogos, Oncólogos y Hematólogos Infantiles y de adultos, enfermería pediátrica, cirugía pediátrica, radiología y todo profesional relacionado con el cuidado y manejo del paciente onco-nefrológico

Dirección del curso

Dr. Pedro Arango. Servicio de Nefrología. Director de Docéncia y de investigación del Servicio de Nefrología. Hospital Sant Joan de Déu Barcelona.

Dra. Maite Gorostegui. Servicio de Oncología. Directora de Docéncia del Pediatric Cancer Center Barcelona.

Ubicación

Auditori PCCB (Pediatric Cancer Center Barcelona) - Planta 1

Sant Joan de Déu Formación Calle de Santa Rosa, 39-57
08950 Esplugues de Llobregat (Barcelona)

Inscripción

- **Presencial:** 250 € (150 € Residentes)
- **Online:** 200 € (100 € Residentes)
  - **Profesionales de países con tarifas especiales**: 50 €.
  - **ALANEPE/SLAOP**: 50 €.

https://bit.ly/NefroOnco_sjd

Contacto
Hospital Sant Joan de Déu Barcelona
Paseo Sant Joan de Déu, 2 08950 Esplugues de Llobregat, Barcelona
Teléfono: +34 93 253 21 30
Correo electrónico: hospitalbarcelona.formacion@sjd.es

Actividad acreditada por el Consell Català de Formació Continuada de las Profesiones Sanitarias – Comisión de Formación Continuada del Sistema Nacional de Salud con 2,0 créditos docentes y registrada con el núm. 09/043115-MD. Assistencia mínima requerida 80%.

Jueves, 12 de noviembre

08:00 - 08:20 h	MÓDULO DE AVANCES EN ONCO-NEFROLOGÍA Introducción y presentación del curso. Avances en Nefro-oncología: La Unidad Funcional Integrada de Nefro-Oncología. Dres. **Juan José García/Andrés Morales/Pedro Arango**
08:20 - 08:40 h	**1.- Mesa Redonda: Diagnóstico precoz de patología tumoral renal.** Moderadores: Dr. **Juan Pablo Muñoz /** Dr. **Víctor López** Evaluación inicial de un quiste/masa renal. La visión del clínico. Dra. **Maite Gorostegui.** Oncóloga Pediátrica. Unidad Funcional Integrada de Nefro-Oncología. Pediatric Cancer Center Barcelona.
08:40 - 09:00 h	Evaluación inicial de un quiste/masa renal. La visión del radiólogo. Dr. **Ignasi Barber.** Radiólogo Pediatra. Hospital Sant Joan de Déu Barcelona.
09:00 - 09:20 h	Signos precoces en síndromes de predisposición tumoral. Cuándo sospecharlos y criterios de derivación. Dr. **Héctor Salvador.** Coordinador de la Unidad Funcional Integrada de Predisposición al Cáncer. Pediatric Cancer Center Barcelona.
09:20 - 09:40 h	Masa renal neonatal, ¿Qué tiene que decir el cirujano? Dra. **Marta Pilar Martín.** Servicio de Cirugía Pediátrica. Pediatric Cancer Center Barcelona.
09:40 - 09:50 h	Discusión y preguntas a los ponentes
09:50 - 10:20 h	Casos clínicos interactivos (2)
10:20 - 10:40 h	Pausa café
	2.- Taller interactivo: Más allá de la palabra "cáncer". La importancia del manejo integral. Moderadores: Dr. **Daniel Toro / Lluisa Claramunt**
10:40 - 11:00 h	Efectos a largo plazo en pacientes con tumores renales. Dra. **Cristina Camara Costa /** Dra. **Ana Carolina Izurieta.** Unidad Funcional Integrada SEGUIM. Servicio de Oncología Pediátrica. Pediatric Cancer Center Barcelona.
11:00 - 11:20 h	Lo importante no es solo la clínica. ¿Cómo podemos mejorar el soporte psicológico que damos a nuestros pacientes? Dr. **Daniel Toro.** Psicólogo experto en psicooncología y psicología paliativa. Enfermero. Coordinador del área de salud mental en el paciente oncológico. Pediatric Cancer Center Barcelona.
11:20 - 11:40 h	Y a todo esto, ¿alguien me ha preguntado a mí? **Lluisa Claramunt.** Enfermera referente de la Unidad de Diálisis Pediátrica. Hospital Sant Joan de Déu Barcelona. **David Bertolín Tort.** Paciente oncológico
11:40 - 11:50 h	Preguntas a los pacientes
	3.- Mesa Redonda: Nuevos tratamientos y nuevos horizontes en Nefro-Oncología. Moderadores: Dr. **Héctor Salvador/**Dra. **Ana Cristina Aguilar**
11:50 - 12:10 h	Nuevas terapias en Onco-Nefrología. La visión del oncólogo. Dr. **Jaume Mora.** Oncólogo Pediatra. Coordinador Unidad Funcional Integrada de tumores sólidos extracraneales. Servicio de Oncología Pediátrica. Pediatric Cancer Center Barcelona.
12:10 - 12:30 h	Nuevas terapias en Onco-Nefrología. La visión del nefrólogo. Dr. **Francisco de la Cerda**. Jefe del Servicio de Nefrología Pediátrica. Hospital Universitario Virgen del Rocío. Sevilla. España.
12:30 - 13:00 h	Preguntas a los ponentes
13:00 - 13:30 h	Casos clínicos (2)
13:30 - 14:30 h	Comida

SJD Sant Joan de Déu Barcelona · Hospital Universitat de Barcelona

4.- Mesa Redonda: Afectación renal en el TPH.

Moderadores: Dra. **Julia Marsal** / Dra. **Elena Román**

14:30 - 14:50 h Actualización en el manejo de la MAT-TPH.

Dra**. Gloria Miguel.** Unidad de Trasplante de Progenitores Hematopoyéticos. Servicio de Oncología. Pediatric Cancer Center Barcelona. Hospital Sant Joan de Déu Barcelona.

14:50 - 15:10 h Enfermedad renal crónica en el TPH. Terapia renal sustitutiva.

Dr. **Pedro Arango**. Nefrología Pediátrica. Hospital Sant Joan de Déu. Pediatric Cancer Center Barcelona.

15:10 - 15:30 h Preguntas a los ponentes

15:30 - 16:00h Casos clínicos (2)

5.- Daño renal agudo en Onco-nefrología: El presente y el futuro

Moderadores: Dr. **Pedro Arango.**

16:00 - 17:00 h Acute Kidney Injury (AKI) in Pediatric Oncology Patients. ¿What do we currently have, and what does the future hold for us?

Dr. **Stuart Goldstein**. Pediatric Nephrology Unit. Profesor of Pediatrics in Cincinnati Children´s Hospital. EE.UU

17:00 - 17:30 h Preguntas a los ponentes

17:30 - 18:00h Casos clínicos (2)

Viernes, 13 de noviembre

MÓDULO DE AVANCES EN ONCO-NEFROLOGÍA

1.- Mesa Redonda: Protejamos juntos el riñón.

Moderador: **Dr. Dinesh Lalchandan**i / Dra. **Verónica Celis**

09:00 - 09:20 h Prevención de la nefropatía por contraste.

Dra. **María Azpilicueta**. Nefróloga Pediatra. Hospital Reina Sofía. Córdoba. España

09:20 - 09:40 h Prevención de nefrotoxicidad por quimioterapia. ¿Algo nuevo?

Dra. **Ana Belén Martínez López.** Nefróloga Pediatra. Hospital Universitario Gregorio Marañón. Madrid. España.

09:40 - 10:00 h Anticuerpos anti-VEGF. Estudio BERETOX.

Dra. **Ana Cristina Aguilar.** Nefrología Pediátrica. Hospital Sant Joan de Déu. Pediatric Cancer Center Barcelona.

10:00 - 10:20 h Prevención de daño renal en la leucemia y el linfoma.

Dra. **Verónica Celis.** Unidad Funcional Integrada de Leucemia/linfoma. Oncóloga Pediatra. Pediatric Cancer Center Barcelona.

10:20 - 10:40 h Preguntas a los ponentes

10:40 - 11:10 h Casos clínicos (2)

11:10 - 11:30 h Pausa café

MÓDULO DE AVANCES EN NEFROLOGÍA PEDIÁTRICA

2.- Mesa Redonda: Avances en Nefrología Pediátrica. ¿Qué hay de nuevo en...?

Moderador: Dr. **Víctor García Nieto** / Dr. **Juan David González Rodríguez**

11:30 - 11:50 h Hiperoxaluria Primaria(HOP).

Dra. **Fátima Fraga.** Nefrología Pediátrica. Hospital Universitario de Canarias. La Laguna. Santa Cruz de Tenerife. España.

11:50 - 12:10 h Raquitismos hipofosfatémicos.

Dr. **Pedro Arango**. Nefrología Pediátrica. Hospital Sant Joan de Déu. Pediatric Cancer Center Barcelona.

12:10 - 12:30 h Enfermedad mineral ósea en la enfermedad renal crónica (ERC).

Dra. **Rute Baeta Baptista.** Nefrologista Pediátrica. Hospital Dona Estefânia, Centro Hospitalar Universitário de Lisboa Central. Portugal.

12:30 - 12:50 h **Glomerulopatía C3**

Dr. **Álvaro Madrid.** Jefe del Servicio de Nefrología Pediátrica. Hospital Sant Joan de Déu Barcelona.

12:50 - 13:10 h Preguntas a los ponentes

13:10 - 14:00 h Comida

3.- Taller Interactivo: Enfermedad de Fabry, ¿tiene realmente importancia en el niño?

Moderador: Dr. **Pedro Arango /**Dr. **Francisco de la Cerda.**

14:00 - 14:30 h No, la enfermedad de Fabry es una enfermedad del adulto.

Dr. **Manuel López Mendoza.** Nefrología, Hospital Virgen del Rocío, Sevilla. España.

14:30 - 15:00 h Si, y es tiempo de cambiar.

Dr. **Guillem Pintos**. Nefrologo Pediatra. Asesor cientifico de Vall d'Hebron Institut de Recerca (VHIR) y Ex-Director Clinico de Enfermedades Minoritarias del Hospital Vall d'Hebron

15:00 - 15:30 h Preguntas a los ponentes.

4.- Mesa Redonda: Las maestras al habla, ¿Qué hemos aprendido de...?

Moderadoras: Dra. **Laura García Espinosa** / Dra. **Leire Madariaga**

15:30 - 16:00 h Síndrome de Fanconi.

Dra. **Laura Espinosa.** Jefa del Servicio de Nefrología Pediátrica. Hospital La Paz. Madrid. España.

16:00- 16:30 h Cistinosis Nefropática.

Dra. **Gema Ariceta.** Jefa del Servicio de Nefrología Pediátrica. Hospital Vall D'Hebrón. Barcelona.

16:30 - 17:00 h Preguntas a los ponentes.

17:00 - 17:30 h Comentarios, entrega de premios y clausura de la jornada.

SJD Sant Joan de Déu Barcelona · Hospital Universitat de Barcelona

Con el aval:

Con el patrocinio de:

SJD Sant Joan de Déu
Barcelona · Hospital