Formación
Sant Joan de Déu

Dirigido a

Oncólogos pediatras.

Curso online **no tutorizado ni acreditado** por el Consell Català de Formació Continuada Professions Sanitàries - Comisión de Formación

Datos de contacto
Formación
Hospital de Sant Joan de Déu
Calle de Santa Rosa, 39-57
08950 Esplugues de Llobregat
Barcelona
Teléfono 93 253 21 30
formacion@sjdhospitalbarcelona.org

Con colaboración:

FundaciónLeoMessi
ELEGÍ CREER

Sant Joan de Déu
Barcelona · Hospital

Formación
Sant Joan de Déu

Jornada de actualización en neuroblastoma

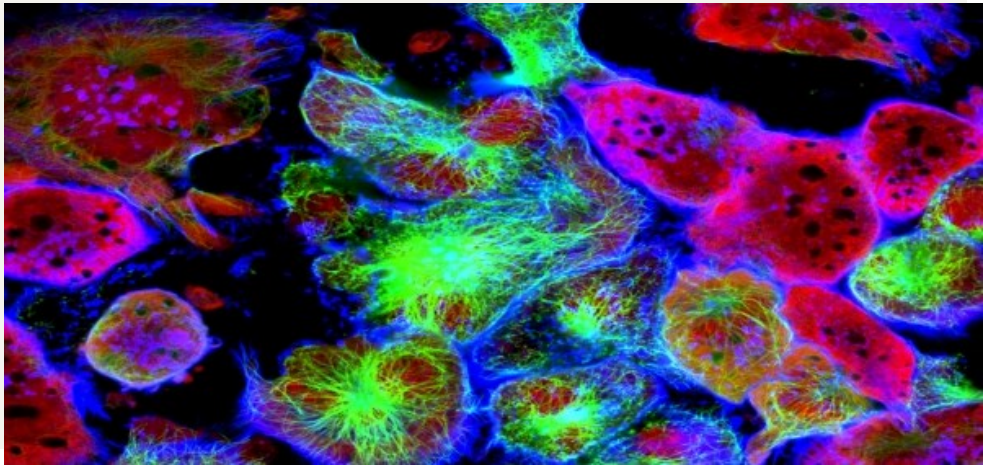

Programa de educación continua Hospital Sant Joan de Déu—Hospital Garrahan—Fundación Leo Messi

Dirección del Curso
Dr. Jaume Mora
Dr. Guillermo Chantada

Fecha
Del 12 de enero al 14 de diciembre de 2021

Lugar
Formación Hospital Sant Joan de Déu Barcelona | Plataforma virtual

Sant Joan de Déu
Barcelona · Hospital

Universitat de Barcelona

Neuroblastoma como el prototipo del tumor embrionario. Origen, epidemiología y embriología.

Dr. Jaume Mora. Oncólogo. Hospital Sant Joan de Déu. Barcelona.

Cirugía: Biopsia, indicaciones, técnicas y discusión de casos prácticos.

Dr. Pablo Lobos. Cirujano. Hospital Italiano Buenos Aires. Argentina.

Dr. Lucas Krauel. Cirujano. Hospital Sant Joan de Déu. Barcelona.

Dr. Pablo Lezama. Cirujano. Hospital Federico Gomez . México DF.

Dra. Margarita Vancells. Cirujana. Hospital Sant Joan de Déu. Barcelona.

Biología molecular y patología.

Dr. Jaume Mora. Oncólogo. Hospital Sant Joan de Déu. Barcelona.

Radiología.

Dr. Emili Inarejos. Diagnostico por la imagen. Hospital Sant Joan de Déu. Barcelona.

Dr. Ignacio Barber. Diagnostico por la imagen. Hospital Sant Joan de Déu. Barcelona.

Dra. Isabel Roca. Diagnostico por la imagen. SIMM. Barcelona.

Tratamiento oncológico del neuroblastoma.

Dr. Jaume Mora. Oncólogo. Hospital Sant Joan de Déu. Barcelona.

Inmunoterapia del neuroblastoma.

Dr. Jaume Mora. Oncólogo. Hospital Sant Joan de Déu. Barcelona.

Dr. Guillermo Chantada. Oncólogo. Hospital Sant Joan de Déu. Barcelona.

Discusión de casos.

Dr. Guillermo Chantada. Oncólogo. Hospital Sant Joan de Déu. Barcelona.